

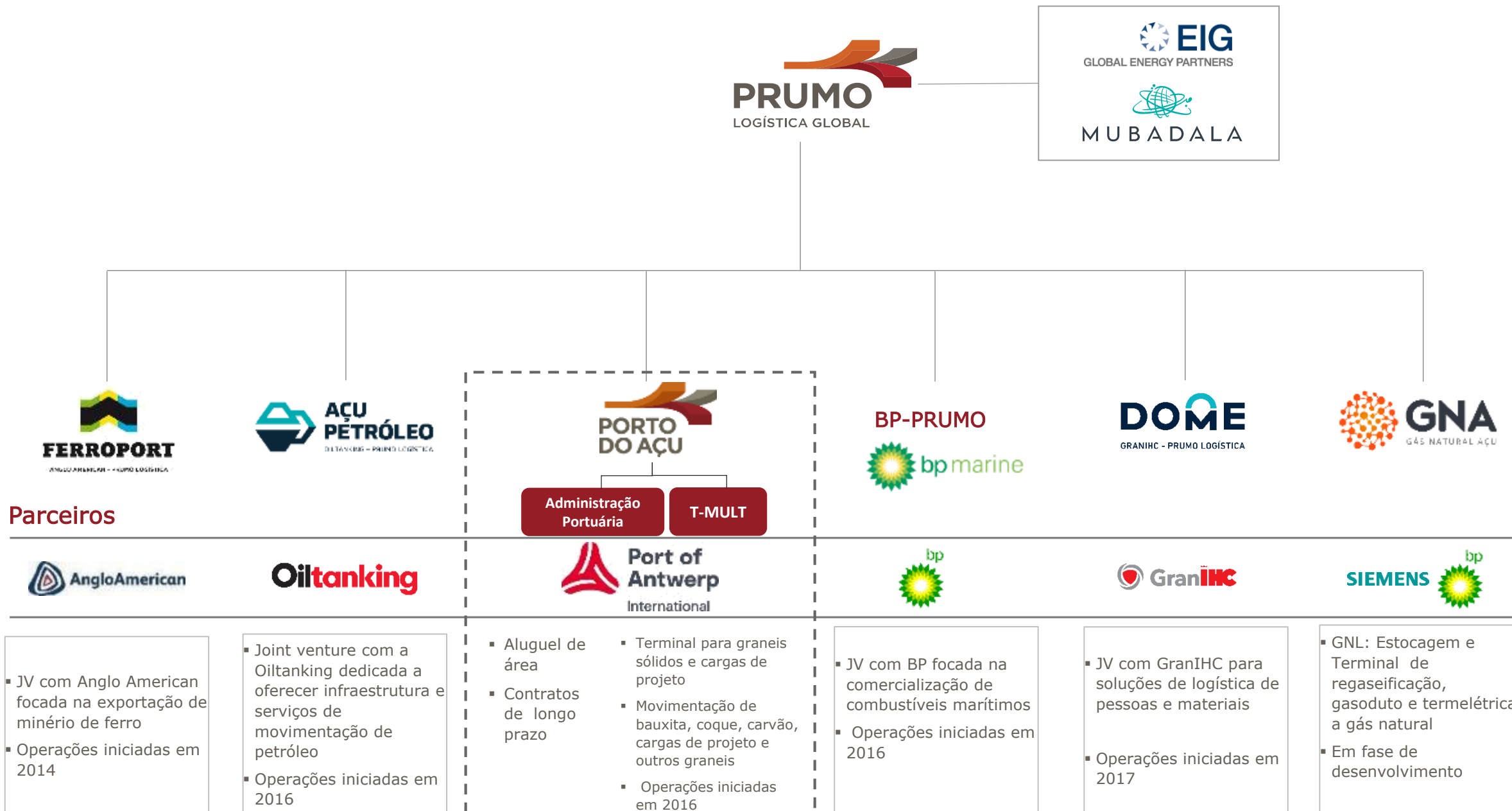

T - M U L T
TERMINAL MULTICARGAS

PORTO
DO AÇO

ESTRUTURA CORPORATIVA





Valores do Complexo



Segurança

Mitigar/eliminar riscos operacionais a pessoas, instalações e ao meio ambiente, assegurando a integridade de todos



Integridade

- Transparência
- Ética
- Lisura no relacionamento com os stakeholders
- Agendas claras



Eficiência

Serviço de qualidade entregue no prazo acordado com menor uso de recursos



Sustentabilidade

Atuação que gera benefícios sócio-econômico-ambientais para os stakeholders, que perdurem no tempo



Colaboração

- Compartilhar desafios e oportunidades
- Construção conjuntas de soluções
- Ações colaborativas pensando no que é melhor para o todo

CONECTIVIDADE DO PORTO DO AÇU

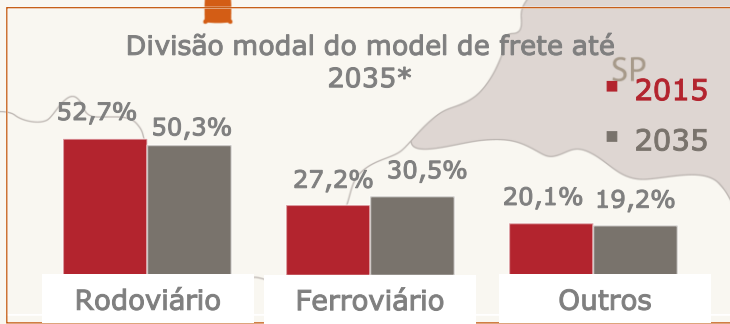



1 Brasil é grande destino de investimentos Internacionais de longo-prazo

2 Ativo crítico para a logística brasileira: plataforma única e localização privilegiada difícil de ser replicada

3 100% porto privado sem concessão pública

4 Fluxos de receita múltiplos e totalmente operacionais com uma ampla base de clientes e locatários

5 Forte potencial de crescimento a longo-prazo

6 Gestão de ponta apoiada por player global líder em infraestrutura

7 Ampla disponibilidade de recursos naturais; ponto convergente de cadeias nacionais offshore e onshore

8 Força de trabalho altamente qualificada em um hub offshore de classe mundial

9 Zona de Processamento de Exportação e incentivos fiscais

10 90 km² de parque industrial com acesso multimodal

TERMINAL
MULTICARGAS

300m

UM ATIVO DE INFRAESTRUTURA
CRÍTICO PARA O BRASIL

INFRAESTRUTURA T-MULT

Pátio granel
pavimentado
Área = 35.000 m²

Portaria principal
Prédios administrativos

Pátio de carga geral + Armazém alfandegado + Edificações
Área = 10.000 m²

2 MHCs Gottwald – 120 ton

2 Eco Hoppers

Cais de 500m
Profundidade – 14,5m



INFRAESTRUTURA T-MULT



Berço



Pátio / Área de armazenagem



Pátio / Área de armazenagem



Berço

TERMINAL MULTICARGAS

- Terminal sem fila para atracação
- Movimentação de coque, bauxita, gipsita, carvão, ferro gusa, *beach iron*, carga geral e carga de projeto
- 753 mil toneladas de cargas movimentadas em 2019, superando o total movimentado em 2018 e 2017
- Terminal privado reduz burocracia e otimiza custos
- Acesso a rodovia não congestionada.
- Portfólio em crescimento: aumento na variedade de clientes e tipos de commodities movimentadas em 2018 e 2019
- Soluções integradas door-to-door
- Operacional desde 2016

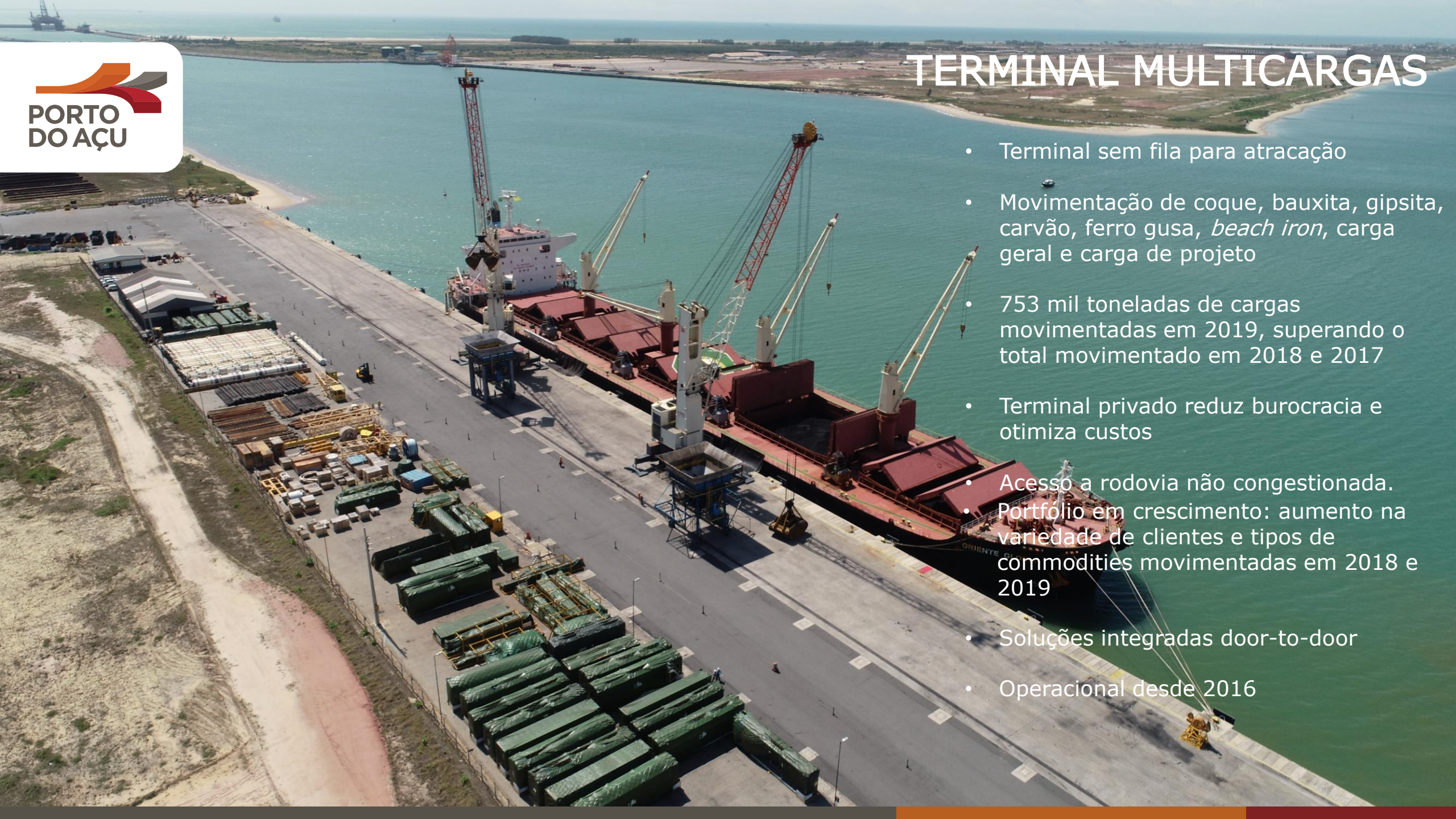

PRINCIPAIS DESTAQUES

Crescimento notável e expansão do portfólio de commodities

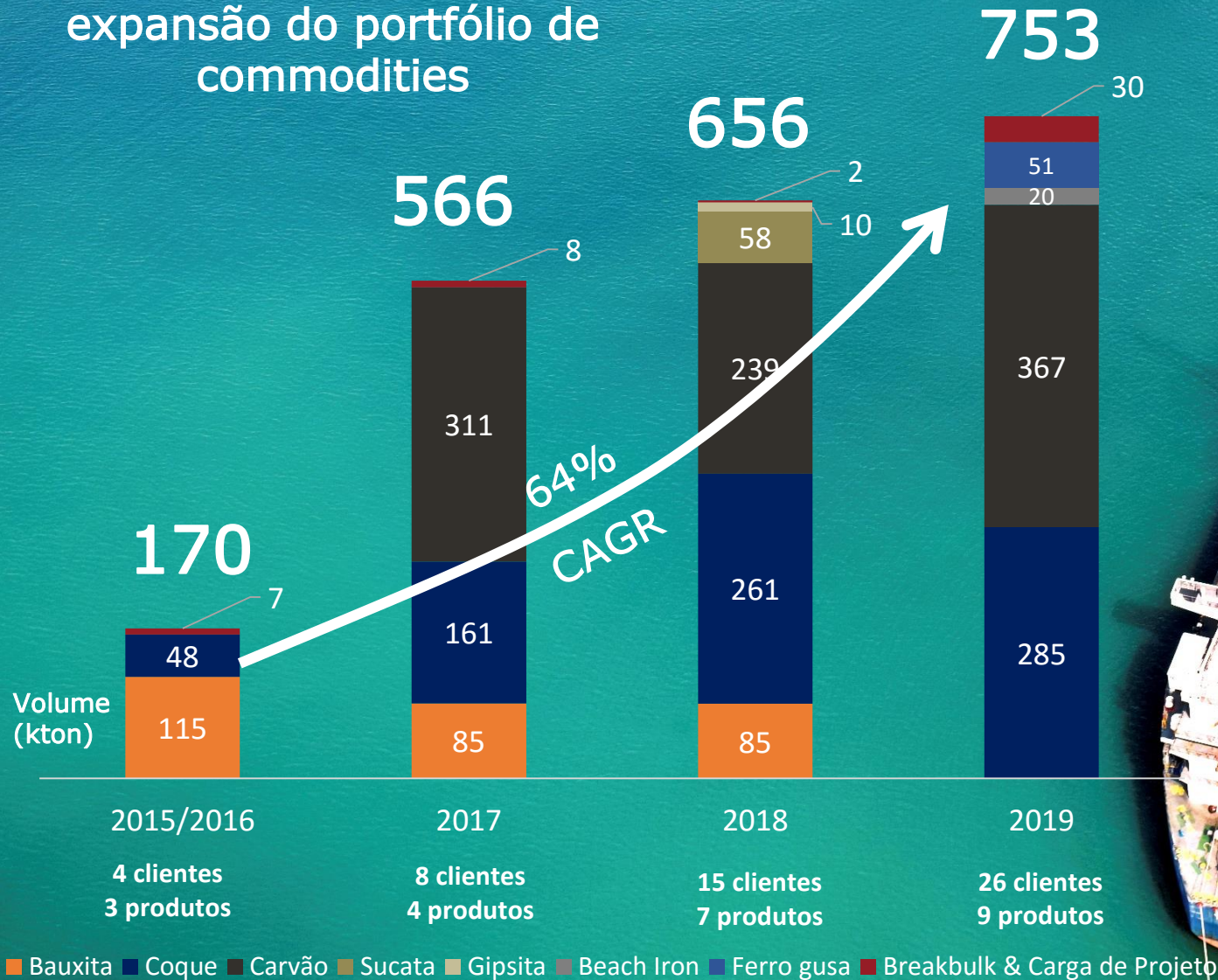

ALGUNS CLIENTES DO PORTFÓLIO



PRINCIPAIS DESTAQUES

Eficiência operacional – Movimentação terminal (t/day)

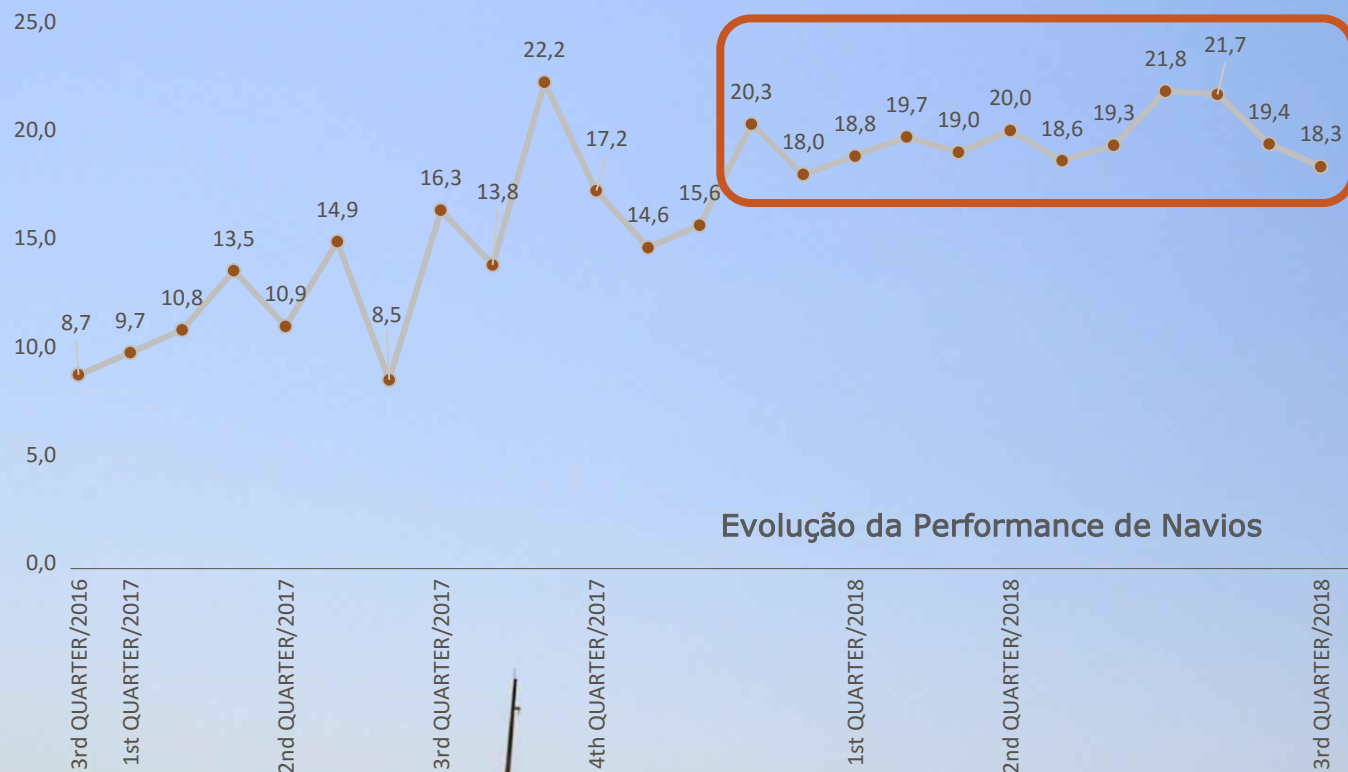

Evolução da Performance de Navios



Feedback de clientes

“O Porto do Açu mostra flexibilidade e agilidade sempre que uma mudança de cenário ocorre durante as operações.”



Jeronimo Bianchi – Head de Logística

GERDAU

“As operações no T-MULT trazem uma nova alternativa de negócios para a indústria siderúrgica”



ArcelorMittal

David Bellas – Logística

ARCELOR MITTAL

“Porto do Açu é um parceiro-chave da CRH e sempre se engaja nos projetos da nossa empresa.”



Wellington Gaia – Gerente de Logística

CRH

T-MULT DE RELANCE



PRONTIDÃO OPERACIONAL

- Operacional desde 2016
- JV Porto de Antuérpia & Prumo
- Área alfandeg.: 182.000m²



LICENCIAMENTO AMBIENTAL

- Licenciado: granel sólido e carga geral



INFRAESTRUTURA PORTUÁRIA

- Extensão de cais: 500 m
- Profundidade: 14,50 m
- Calado: 13,10 m



PÁTIO DE ARMAZENAGEM

- Pavimentado
- Granel sólido: 50.000 m²
- Carga geral: 15.000 m²



EQUIPAMENTOS

- 2 guindastes & 4 grabs
- 2 empilhadeiras & 2 spreaders
- 2 moegas & 10 caçambas



OPERAÇÕES

- Exp./Imp. Granel sólido: Bauxita, Coque, Carvão, Sucata, Gipsita, Ferro gusa, Beach iron, etc.
- Exp./Imp. Carga de Projeto: Pás eólicas, caminhões for a de Estrada, cargas de O&G, etc.

- Terminal com vocação para movimentar diversos tipos de carga de projeto
- Imp./Exp. de carga de projeto: pás eólicas, caminhões fora de estrada, cargas de O&G: risers, bobinas, árvores de natal para operações subsea, condensadores, turbinas, cargas pesadas e guindastes.
- 42 navios de carga de projeto movimentados até 2019
- 5 clientes regulares
- 2019: +30 mil tons

INFRAESTRUTURA EM DESENVOLVIMENTO

- Expansão da área alfandegada e novo patio para contêiner e carga geral (50,000m²)
- Açú CondLog: complexo com serviços especializados como armazenagem, movimentação, estufagem, manutenção e montagem.



CARGA DE PROJETO NO T-MULT

- Calado capaz de receber navios Panamax (13,1 m)
- +2MM tons de carga granel movimentada até 2019 (54 navios)
- Exp./Imp. de granel sólido: carvão, coque, bauxita, sucata, gipsita, ferro gusa, beach iron
- Opção por soluções integradas door-to-door

INFRAESTRUTURA EM DESENVOLVIMENTO





- Expansão da área alfandegada
- Plano de expansão inclui:
 - Expansão cais (*para 620m*)
 - Expansão do patio de granel (*para 65.730m²*)
 - Novos armazéns (*3 unidades*)
- Zona de Processamento de Exportações única sendo desenvolvida, com vantagens tributárias e administrativas



GRANEL SÓLIDO NO T-MULT

LAYOUT DO PROJETO DE EXPANSÃO



-  Expansão da área de armazenagem
-  Novos armazéns
-  Área de contêineres
-  Expansão do cais

HISTÓRICO



Coque
BR Distribudora



Carvão
Gerdau



Gipsita
CRH



Bauxita
CBA



Sucata de aço
ArcelorMittal & Gerdau



Pá eólica
Vestas

HISTÓRICO



Ferro gusa
Kéntron



Beach Iron
Gerdau



Risers
Bambu



Caminhões fora de estrada
U&M

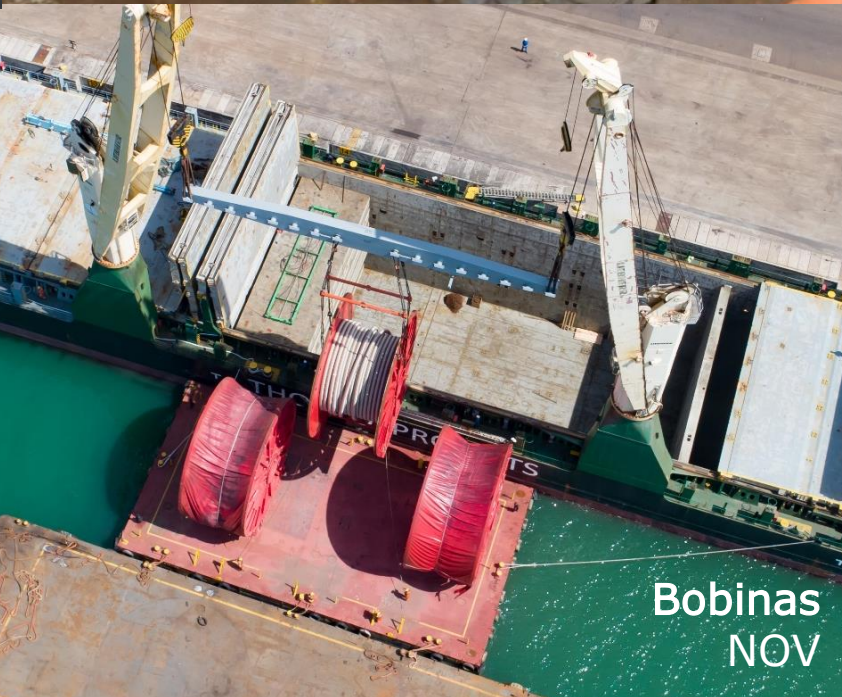

Bobinas
NOV



Carga geral
GNA

Sustentabilidade

Nossas ações são norteadas pelo conceito de desenvolvimento social, ambiental, econômico e sustentável.



RPPN
CARUARA
portodos

■ RPPN Caruara

40km²

preservados: a maior reserva privada para restinga no Brasil

+245

espécies de fauna catalogadas

Cinturão Verde

para conectar a Caruara com outros fragmentos florestais da região

+85

espécies de flora

■ Engajamento comunitário

+70%

de mão de obra local

+3.600

Pessoas engajadas em atividades sociais



■ Programa de Tartarugas Marinhas

+900,000

filhotes voltaram ao mar desde 2008

13 ações de

solturas em média por ano envolvendo a comunidade local

10 anos

de programa em 2018

62 km

de praias monitoradas diariamente

■ Desenvolvimento Local

Conselho de Desenvolvimento Local:

Engajamento com principais stakeholders em assuntos de interesse da comunidade

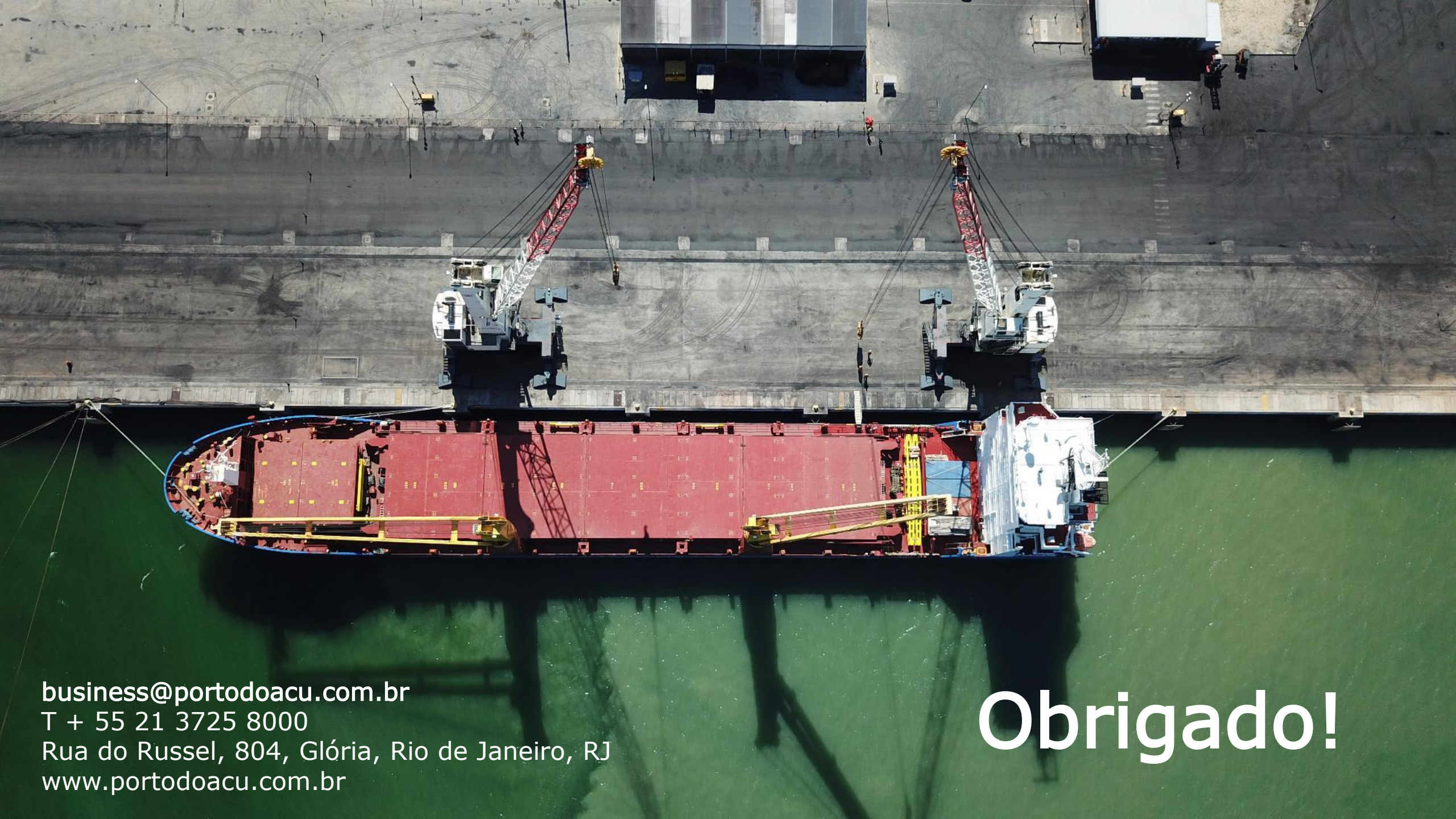

business@portodoacu.com.br

T + 55 21 3725 8000

Rua do Russel, 804, Glória, Rio de Janeiro, RJ

www.portodoacu.com.br

Obrigado!