

Equipe de Saúde, Meio Ambiente e Segurança

Organograma

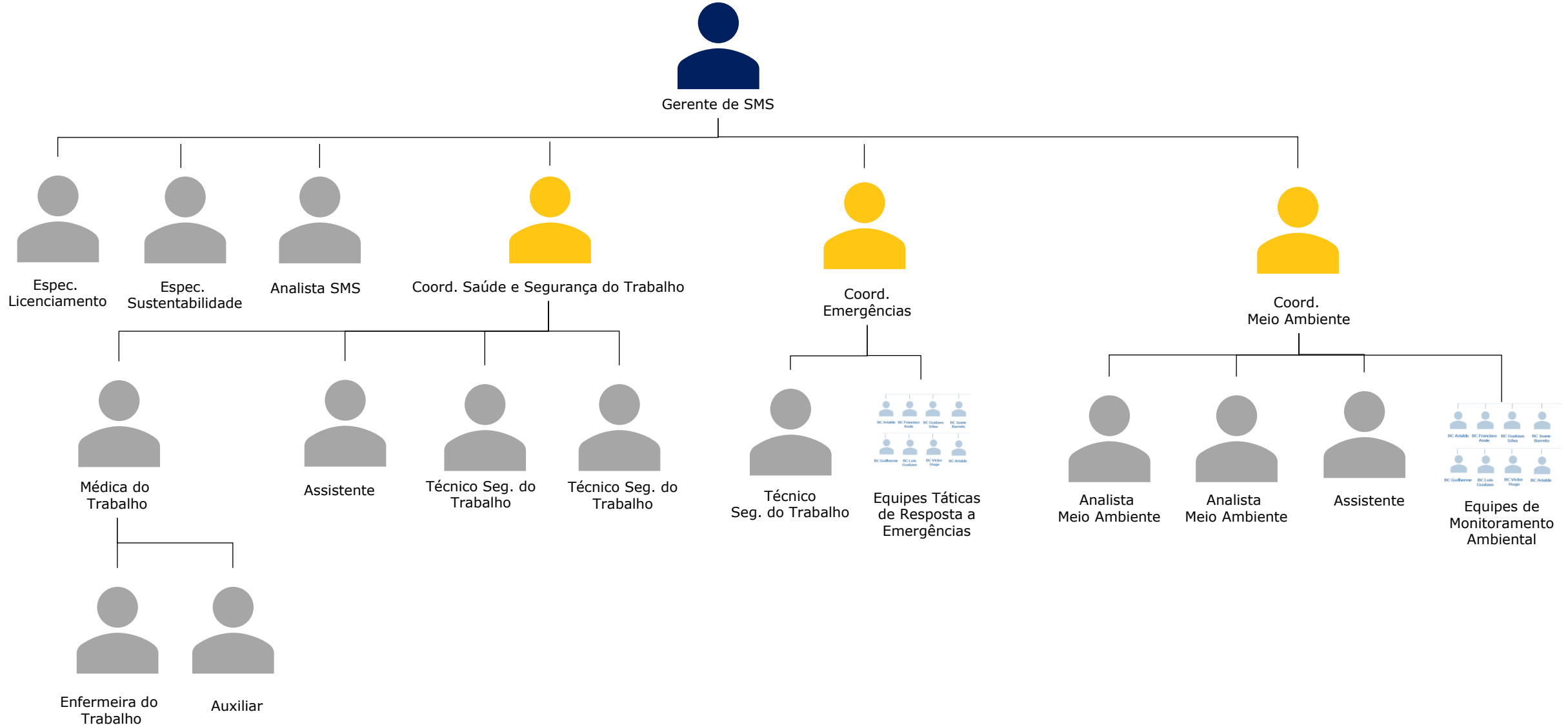

| NOME | Função | Formação |
|----------------------|---|---|
| Fernanda Sossai | Gerente de SMS | Engenheira Ambiental e de Segurança do Trabalho |
| Carolina Brandl | Especialista de Licenciamento | Oceanógrafa |
| Viviane Borges | Especialista Sustentabilidade | Bióloga |
| Betina Oliveira | Coordenadora de Meio Ambiente | Engenheira Ambiental |
| Michelle Raick | Coordenadora de Saúde e Segurança do Trabalho | Engenheira de Segurança do Trabalho |
| Nayar Mendes | Analista Ambiental | Biólogo |
| Michelle Santos | Analista Ambiental | Engenheira Sanitária e Ambiental |
| Clicia Pessanha | Assistente Administrativo | Engenheira Ambiental |
| Ana Augusta Nogueira | Analista SMS | Engenheira de Segurança |
| André Ribeiro | Coordenador de Emergências | Oceanógrafo |
| Juçara Gomes | Enfermeira do Trabalho | Enfermeira do Trabalho |
| Rafaela Narciso | Auxiliar Administrativo | Historiadora |
| Andreia Ramos | Assistente Administrativo | Técnica de Segurança do Trabalho |
| Otoniel Almeida | Técnico Seg. do Trabalho | Técnico de Segurança do Trabalho |
| Paulo Tasaka | Técnico Seg. do Trabalho | Técnico de Segurança do Trabalho |
| Bruno Coutinho | Técnico Seg. do Trabalho | Técnico de Segurança do Trabalho |

Entre em contato com a equipe de SMS da Porto do Açu, através do e-mail sms@portodoacu.com.br